

ESTRATTO PRG CON INDIVIDUAZIONE DELL'ASSE STRADALE



ESTRATTO PRG CON INDIVIDUAZIONE DELL'ASSE STRADALE



ESTRATTO PRG CON INDIVIDUAZIONE DELL'AREA



ESTRATTO PRG CON INDIVIDUAZIONE DELL'ASSE STRADALE



ESTRATTO PRG CON INDIVIDUAZIONE DELL'AREA

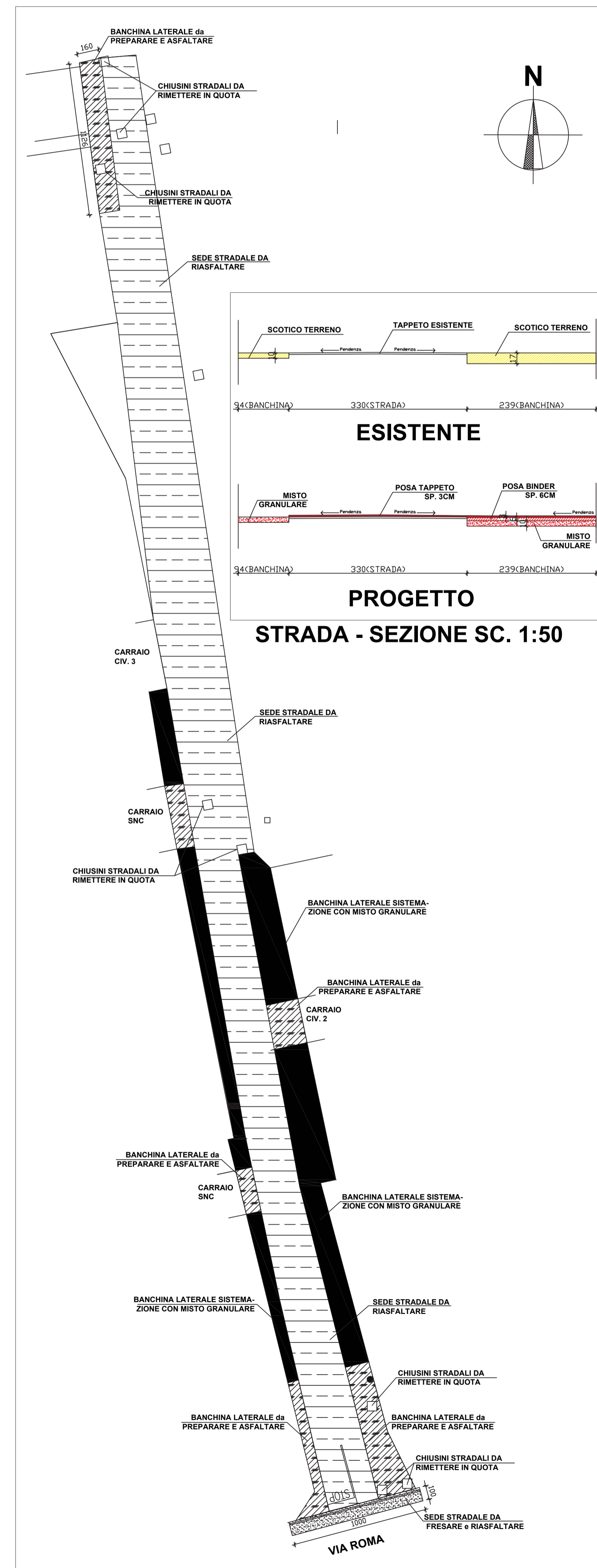

VIA DEI SASSI PROGETTO SC. 1:200

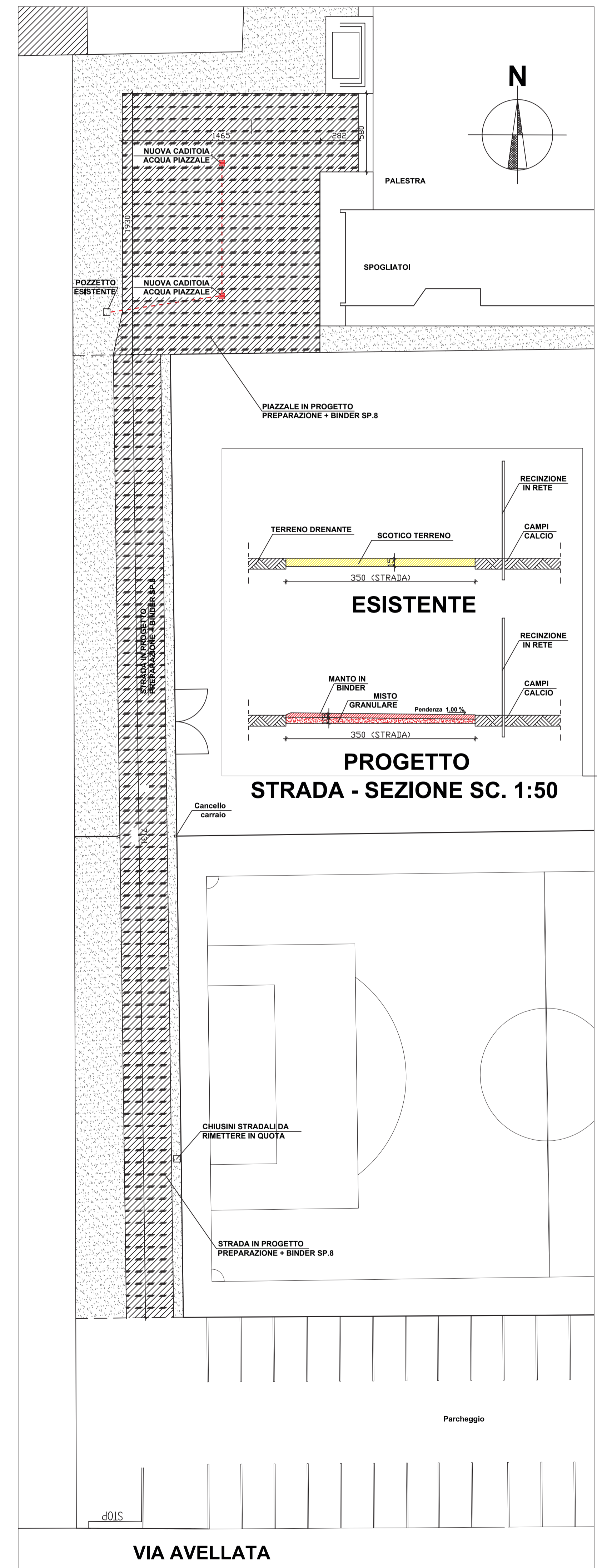

VIA AVELLATA PROGETTO SC. 1:200

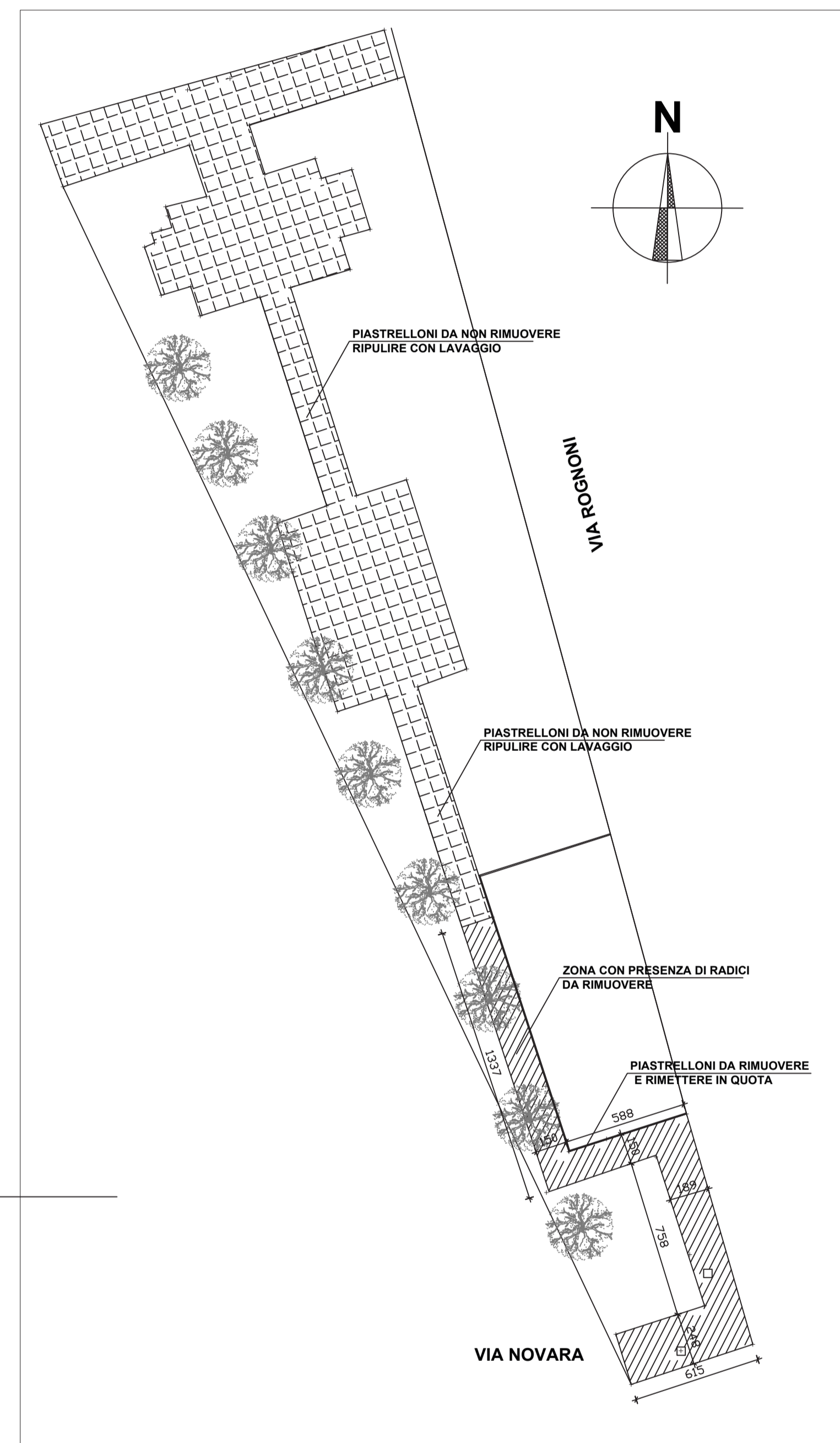

PARCO DI VIA ROGNONI - SC. 1:200

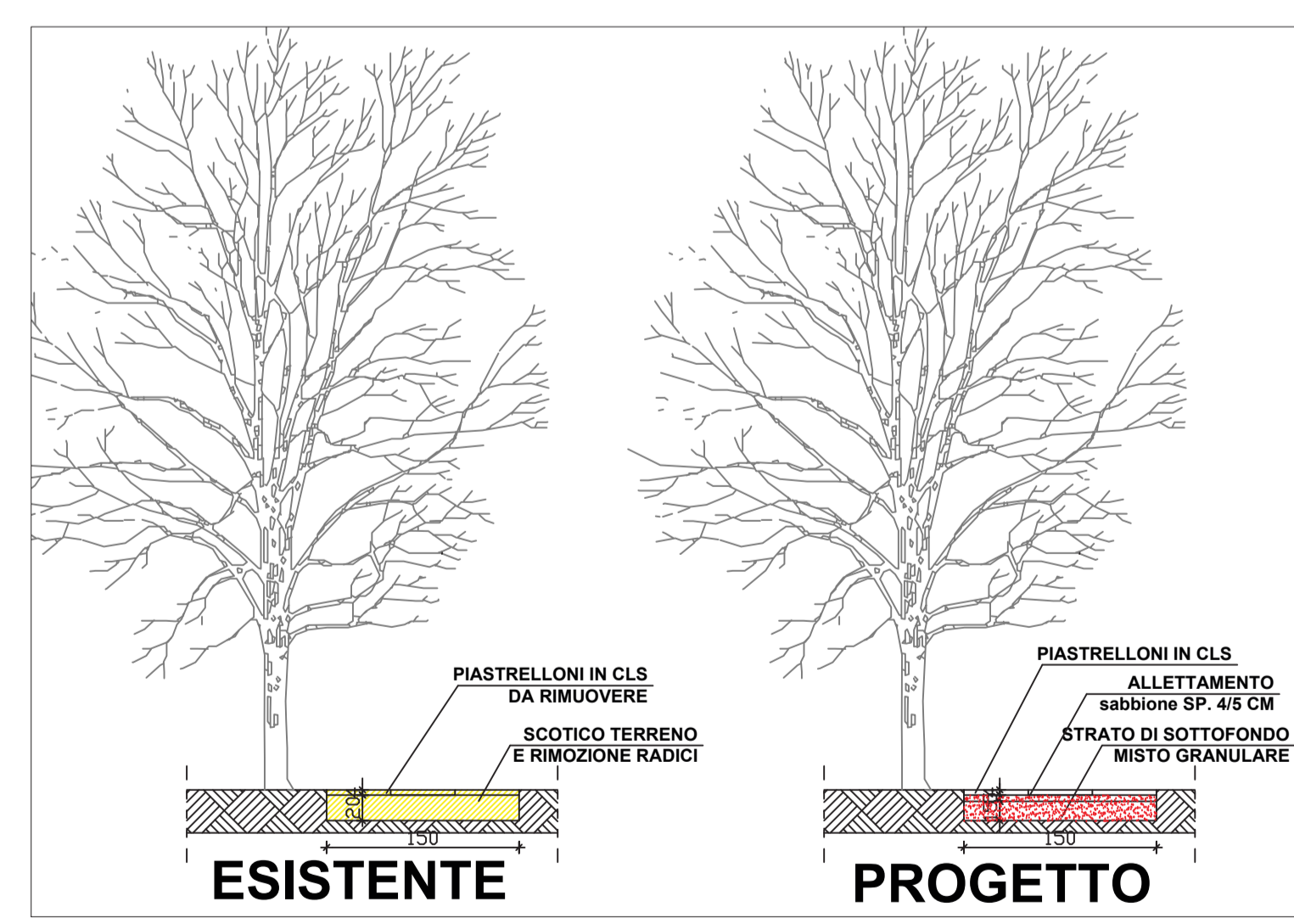

PARCO - SEZIONE SC. 1:50

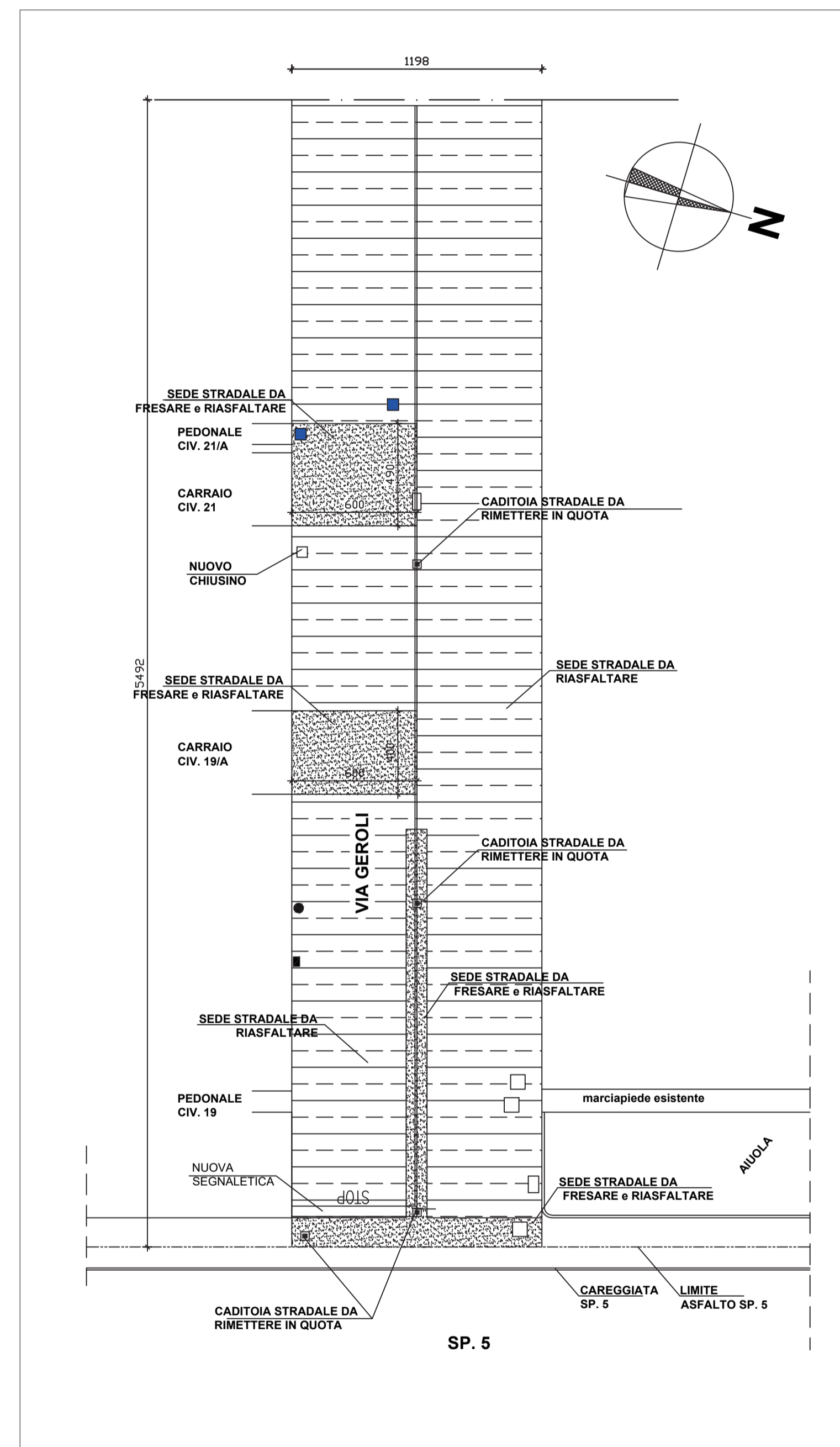

VIA GEROLI PROGETTO SC. 1:200

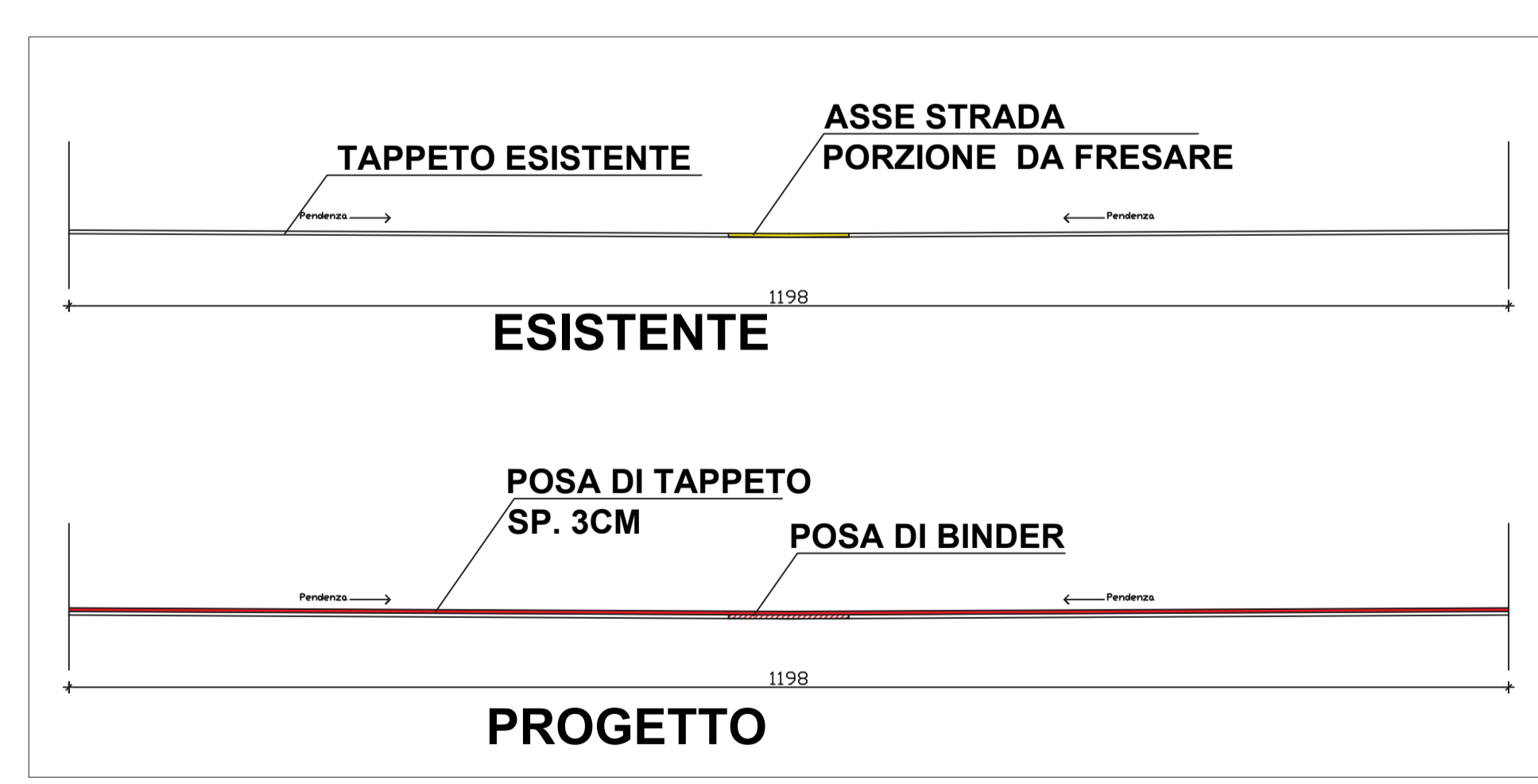

VIA GEROLI - SEZIONE SC. 1:100

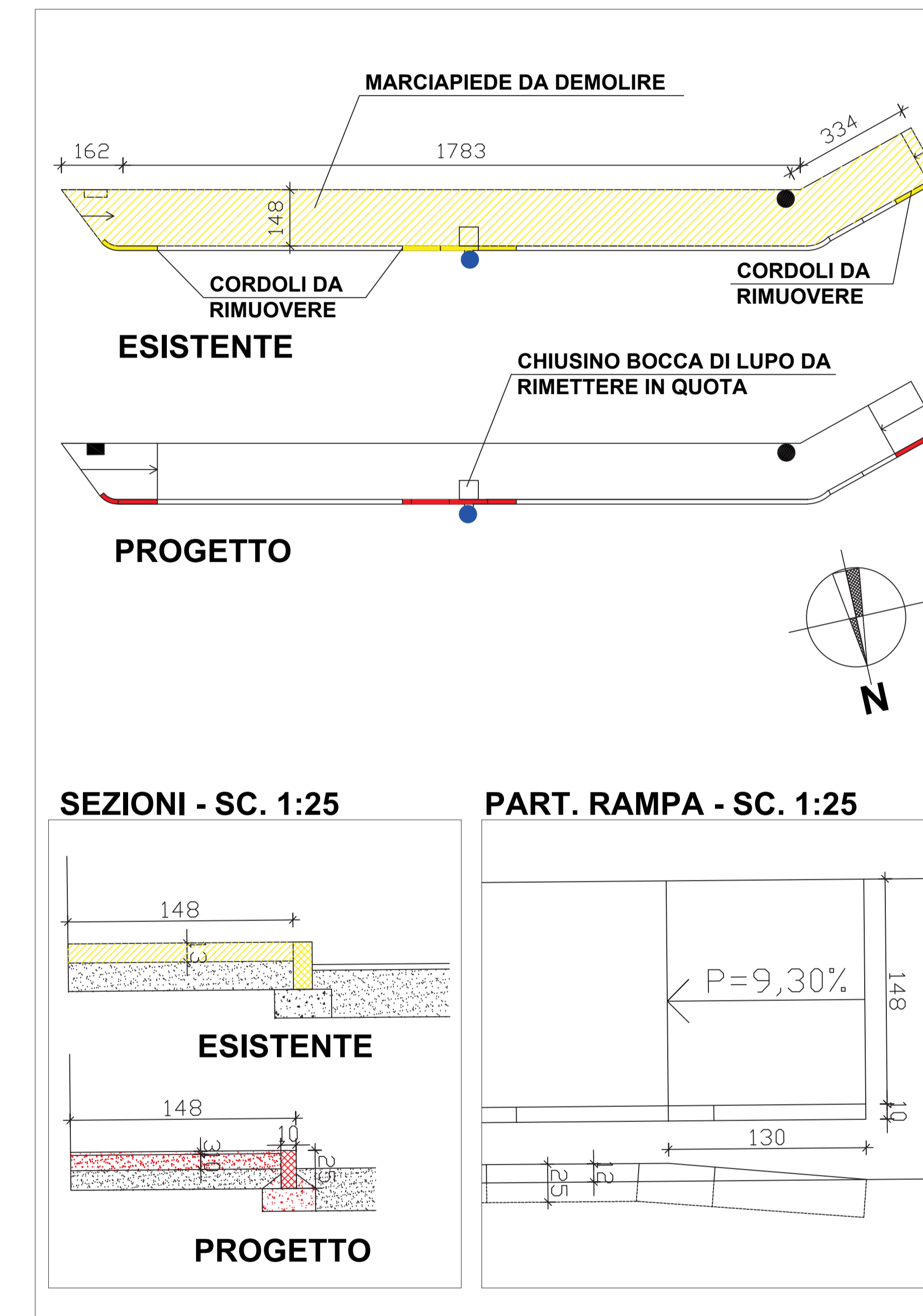

VIA SANTA MARIA SC. 1:200

IMPIANTI ESISTENTI	DESCRIZIONE LAVORI
● BOCCA DI LUPO	— RIMOZIONE CORDOLO
■ MARCONINA ENEL	— RIMOZIONE MARCIAPIEDE
■ MARCONINA TELECOM	— NUOVO CORDOLO
— ATTRAVERSAMENTO GAS METANO	— SEGNALETICA ORIZZONTALE
■ PIZZETTO GAS METANO	● CARTELLI STRADALE SU PALO
■ PIZZETTO ACQUA	
● PALO ILLUMINAZIONE PUBBLICA	
□ CHIUSINO FIDNATURA/ENEL/TELECOM	

LEGENDE

COMUNE DI SOZZAGO

COMUNE : COMUNE DI SOZZAGO (NO)
 PROPRIETA' : COMUNE DI SOZZAGO (NO)
 COMMITTENTE : COMUNE DI SOZZAGO (NO)
 LAVORI DI: Lavori di manutenzione straordinaria per messa in sicurezza di alcuni sedimi stradali e patrimonio immobiliare comunale.

OGGETTO: PIANTE SEZIONI PARTICOLARI

SCALA 1:100 1:200

TAV. 1 Data 27/02/2019 Rev. 01_2019

PROGETTISTA: GEOMETRA ALESSANDRO BILOTTA C.SO ROMA 73 - 25069 TRECATE (NO) geombilotta@yahoo.com TEL. 0321-73847